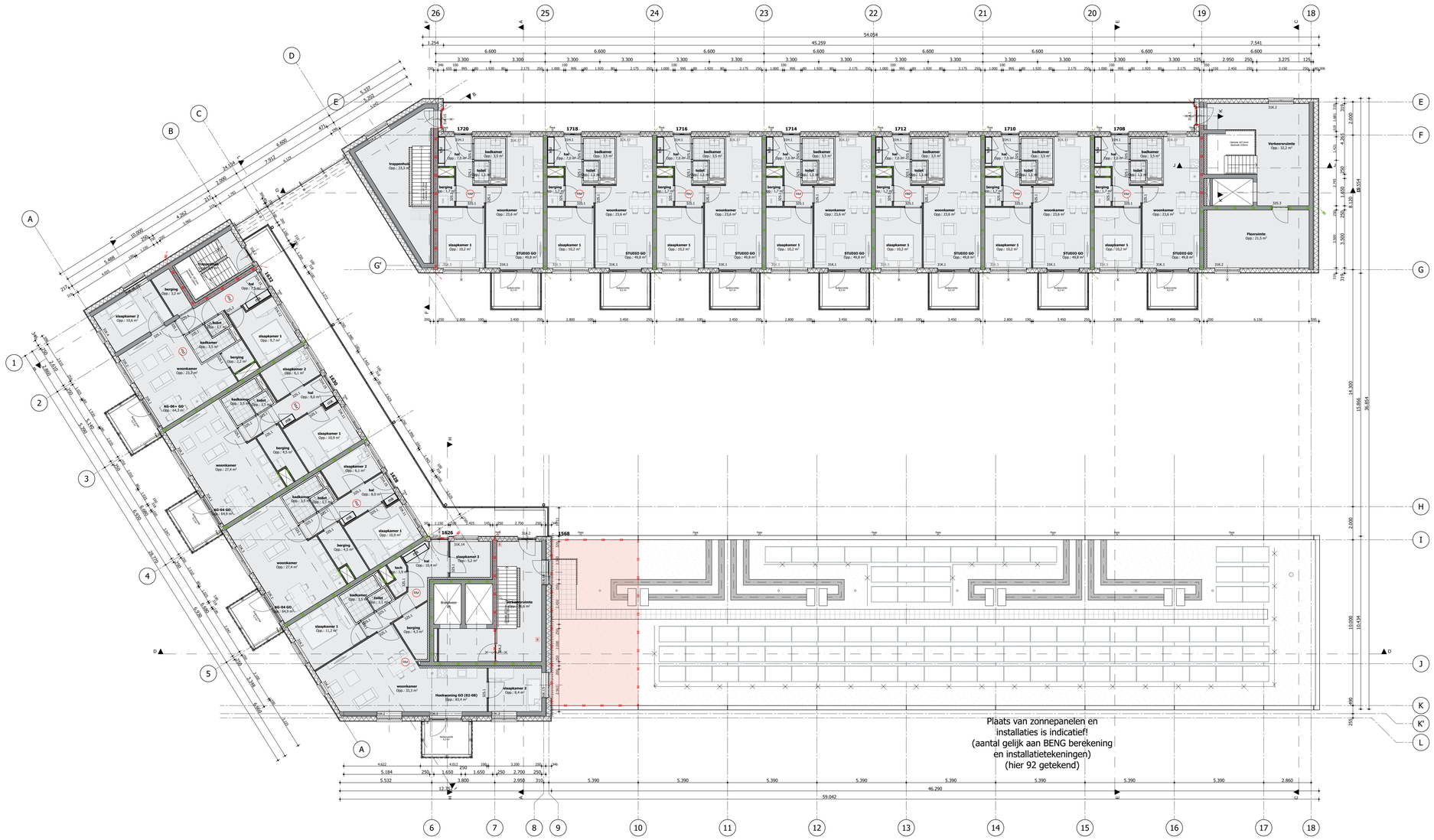

PLEGT-VOS

Ingekomen	WVB d.d.	03-04-2025
Akkoord	WVB d.d.	28-04-2025
Verzonden aan: Zie documentenlijst		
Verzonden aan:		

DEFINITIEF
PLEGT-VOS

Algemeen

Maatvoering:
Alle maatvoering in het werk te controleren door alle uitvoerenden. De afmetingen van eventuele bestaande gebouwonderdelen zijn zo waarheidsgetrouw mogelijk vastgelegd. Die maten zijn overgenomen van de originele bouwtekeningen. De afmetingen van de diverse ruimten, wanden en wandopeningen zijn zo exact mogelijk opgemeten en/of aangegeven op tekening. Enige afwijkingen blijven mogelijk. Hier dient bij toekomstige plannen rekening mee gehouden te worden.

Exacte uitvoering:
Alle exacte constructies in staal, hout, of gewapend beton, alsmede systeemconstructies en noodoverstorten uit te voeren volgens opgave constructeur.
Het geheel uitvoeren & opleveren conform alle geldende bouwregelgeving, zoals o.a. woninginwet, bouwbesluit, de voorschriften van de plaatselijke nutsbedrijven, plaatselijk geldende wetten & eisen, geldende NEN-normen.
Alle installatie voorzieningen uit te voeren volgens bepalingen & voorschriften van de nutsbedrijven, betreffende gas, water, elektriciteit, CAI & telefonie.
Leveranciers & fabrikanten dienen rekening te houden met voorzieningen voor bouwkundige onderdelen.
Exacte verwarmings- & warmwater installatie volgens BENG-berekening. (warmtelevering via stadsverwarmingsruimte)
Exacte ventilatievoorzieningen volgens ventilatieberekening.
Exacte brandveiligheidsvoorzieningen volgens quickscan brandveiligheid.

Bouwkundig

Bouwkundig:
- Aanwezigheid en afmetingen van de in het BB genoemde ruimten en opstelplaatsen volgens hfst. 4
- Trappen en vlaerafscheidingen uitvoeren volgens BB hfst. 2
- Draaiende delen die volgens NEN 5087 bereikbaar zijn voor inbraak dienen te voldoen aan weerstandsklasse 2
- In de uitwendige scheidingsconstructie geen openingen breder dan 0,01m voorzien ivm. wering ratten en muizen, uitgezonderd benodigde af- en aanvoeren
- Bad- en toiletruimten voorzien van vloer-/wandtegels volgens BB hfst. 3.5 en NEN 2778
  Conform afgestemde uitwerking ZI badkamers en opdrachtgever.
- Gebouwen zijn voorzien van spreek-luister installatie bij hoofd-entree en bedienbaar vanuit de individuele woningen.
- Vluchtr- en entreedeuren vanaf buiten te openen met sleutel, vanuit binnen zonder sleutel te openen (volgens BB artikel 6.51 lid 1)

Installaties:
- Electra volgens BB hfst. 6, NEN 1010 en qua uitrusting minimaal voldoen aan de NPR 5310, kolom 'eenvoudig'
- Koud- en warwaterinstallaties volgens NEN 1006 en 4366/-n/0tijnen
- Afvoer afvalwater en fecaliën uitvoeren volgens NTR 3216 en NEN 3215
- Luchtbe/afvoer mbv. mechanische ventilate met warmteterugwinning. Luchtdebieten volgens BB hfst. 3.6
- Karakteristiek geluidniveau ten gevolge van installaties ten hoogste 30dB(A) volgens NEN 5077
- Vloerverwarming met ruimtregeling, aangesloten op stadsverwarmingunit (mbs aanwezig), indien nodig wordt aanvullend een paneelradiator in de badruimte voorzien

mk	meterkast
k	kast
kk	koelkast
wm	wasmachine
dr	droger
cv	cv-ketel
wp	warmtepomp
hwa	hemelwaterafvoer Ø100 mm
PA	hemelwaterafvoer middels pluvia trechter
NO	noodoverstort
	binnenkozijn deur daginaat 910 x 2267.5 tenzij anders vermeld
	constructie welke een weerstand heeft van 60 minuten tegen brand-doorslag en brand-overslag (WBDBO) volgens NENb068 en R200 rookwerendheid
	constructie welke een weerstand heeft van 30 minuten tegen brand-doorslag en brand-overslag (WBDBO) volgens NENb068 en R200 rookwerendheid
	constructie welke een weerstand heeft van 30 minuten tegen brand-doorslag en brand-overslag (WBDBO) volgens NENb068 (niet rookwerend)
	Rookwerendheid R200
	Rookwerendheid Ra
	zelfsluitende deur
	deur 30 minuten brandwerend 1-zijdig
	deur 30 minuten brandwerend 2-zijdig
	deur 60 minuten brandwerend 1-zijdig
	deur 60 minuten brandwerend 2-zijdig
NW	niet-ioniserende rookmelder aangesloten op het lichtnet conform NEN 2535 en geplaatst onform NENb055
B	droge blusleiding
	sleutelkluis brandweer
	blustoestel

Renvooi

woningscheidend beton d = 250 mm	schacht
hsb gevelelement d = 319,5 mm (Rc = 4,7m²K/W)	tegels
hsb gevelelement t.p.v. kopgevels d = 305,5 mm (Rc = 4,7m²K/W)	
niet dragende binnenwand (metalstud, d = variabel)	
voorzetwand metalstud d = variabel	

Wijzigingen		Datum	22-10-2024	Tekeningnummer	Projectnummer
E		Schaal / formaat	A0 1:100	TO.1.04	210091
D		Getekend	P.S. | T.G		
C		Opdrachtgever	Havenstede Rotterdam	Status	Fase
B	03-04-2025			TO	TO
A	26-03-2025				

Vierde verdieping

Fascinatio Capelle |Capelle aan den IJssel

Blok B1

KAW www.kaw.nl info@kaw.nl +31 88 529 0000 ROTTERDAM Pelgrimstraat 1 | 3029 BH Rotterdam